

リビングルーム

家族みんながあつまるリビングを、もっともっと居心地の良い空間へ。
さまざまなものがスッキリ片付け収納もご用意し、家族団らんを美しく演出します。

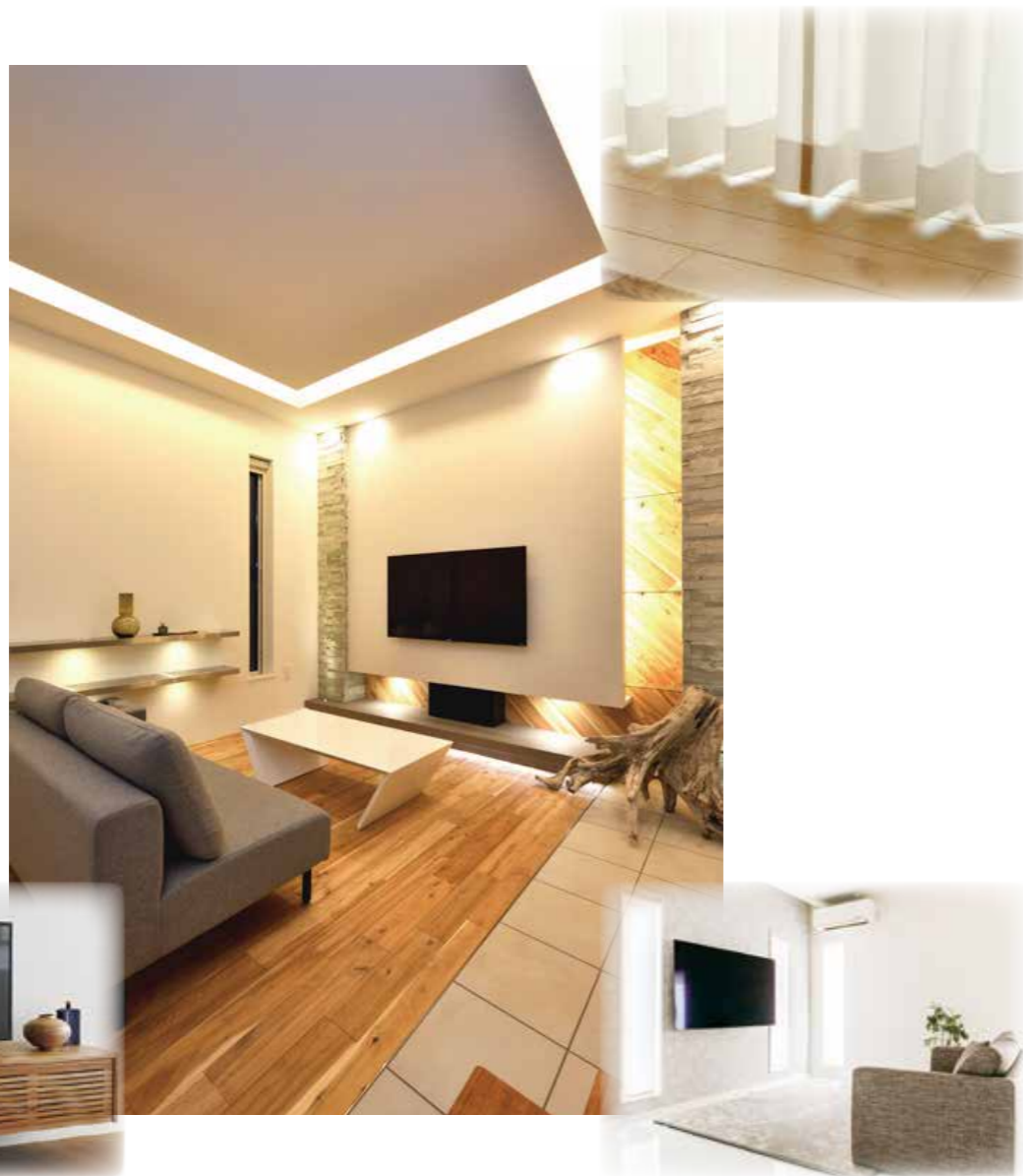

After

プランに含まれる主要な工事範囲(8畳)

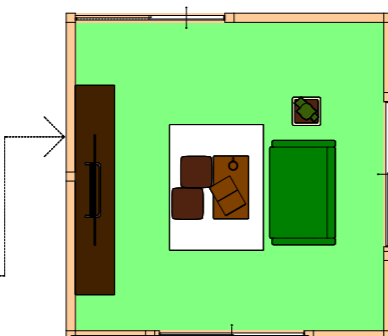
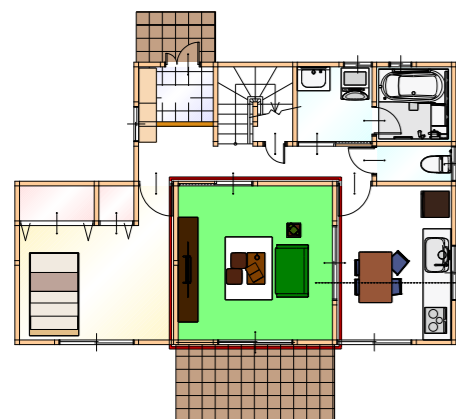

※リフォーム内容についてはプランをご覧ください。

- 床** 8畳
汚れがしみついた床もキレイに一新。
- 内窓** W1,690×H2,030mm
断熱内窓で、リビングの結露&カビ対策。
- カーテン**
素敵なカーテンで、リビングを心地よく演出。
- 収納** W2,700mm
リビングまわりのものが、すっきり片付け収納。
※バリュープランには含まれておりません。
- その他** 壁・天井クロス・照明も合わせて一新。

あなたはいくつ当てはまりますか？

リビングルームお困りごとチェック

- 床や壁の**汚れ**が目立ってきた…
- エアコンの**効きが悪い**…
- 冬や梅雨時は窓辺の**結露がひどい**…
- 外からの**騒音**をなんとかしたい…
- リビングの雰囲気がちょっと**古い**…
- モノがあふれて**片付かない**…



スマートパッケージなら、
上記すべてのお困りごとがパッと解消!

さらに! ご希望に合わせて選べる3つのプランをご用意!!

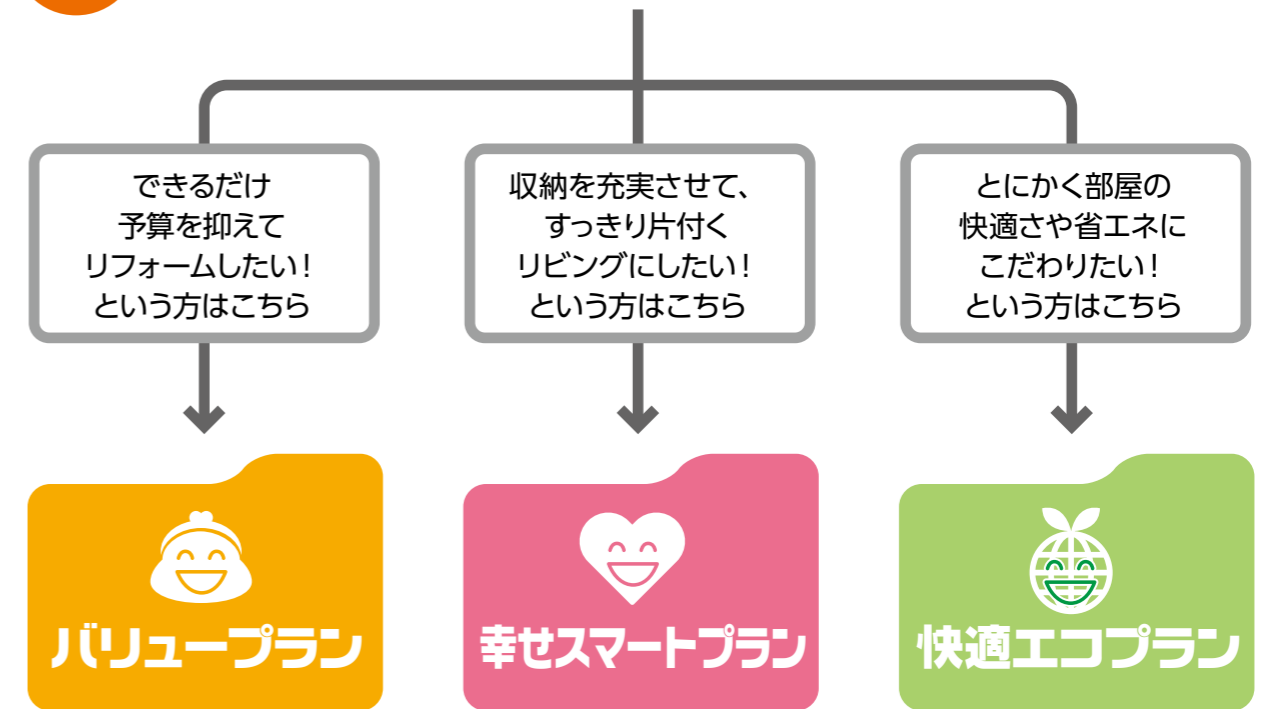

各プランの詳細は次ページをご覧ください。

バリュープラン

お部屋のイメージを美しく一新しながら、さらに快適性もアップ。

工期約3日

工事代込み参考価格* **¥572,000** (税込)

床工事	¥170,000	壁・天井仕上工事	¥90,000
サッシ・内窓工事	¥150,000	カーテン	¥30,000
照明・電気工事	¥30,000	その他工事	¥50,000
		+ 消費税	¥52,000

使用商品 ●内窓：プラマードU ●床：ピノアース6mm(無垢フローリング)
●カーテン：プランシェ



内窓で断熱

カーテンでイメージ一新

美しいフローリング

幸せスマートプラン

あれこれ気配り、家事もスイスイ。

室内ドアに、開閉ラクラクな引戸を採用。居室の収納力にもこだわりました。

工期約4日

工事代込み参考価格* **¥902,000** (税込)

床工事	¥170,000	壁・天井仕上工事	¥90,000
サッシ・内窓工事	¥150,000	建具工事	¥130,000
収納工事	¥170,000	カーテン	¥30,000
照明・電気工事	¥30,000	その他工事	¥50,000
		+ 消費税	¥82,000

使用商品 ●内窓：プラマードU ●床：ピノアース6mm(無垢フローリング)
●室内ドア：アウトセット片引戸 ●収納：タスボックス ●カーテン：プランシェ



内窓で断熱

両開き戸で収納力アップ

カーテンで視線対策

収納力アップ

美しいフローリング

快適エコプラン

きちんと省エネ、とっても快適。

リビング空間をまるごと断熱リフォーム。冷暖房費をしっかりと削減できます。

工期約5日

工事代込み参考価格* **¥1,650,000** (税込)

床工事	¥500,000	壁・天井仕上工事	¥230,000
サッシ・内窓工事	¥150,000	建具工事	¥170,000
収納工事	¥170,000	カーテン	¥50,000
エコカラット工事	¥90,000	その他工事	¥40,000
照明・電気工事	¥100,000	+ 消費税	¥150,000

使用商品 ●耐震リフォーム：かべ大将 ●床：ピノアース6mm(無垢フローリング)
●内窓：プラマードU ●内装壁：エコカラット ●収納：タスボックス ●カーテン：プランシェ



ジメジメ対策

カーテンで保湿&断熱

収納力アップ

美しいタイル調フローリング

内窓

断熱内窓で、寒さも暑さも結露の悩みもバツ解消!

防音・断熱内窓 プラマードU



今ある窓に簡単後付け



室外側

室内側

複層ガラス

断熱効果

高い断熱効果で、冬も夏も快適に。エアコン効率UPで冷暖房費を削減。

結露軽減

不快な結露の発生を抑えて、お掃除の手間を軽減

防音効果

外からの音を15dB低減。騒音が半分以下に聞こえる高い遮音性があります。

床

既存の床材の上からカンタン施工 お手入れラクラク床!

ピノアース6mm(無垢フローリング)



今ある床に重ね張りするだけ

お手入れカンタン

キズやひび割れ、汚れに強い特殊仕様で、お手入れ簡単。ワックスがけも不要です。

リフォームに適した床材

高耐久の無垢フローリングだから、変色しにくく、耐水性にも優れているため、キッチンなどの水廻りにもおすすめです。

デザイン性

床材に触れて感じる「凹凸感」「足触り」「フィット感」「リラックス感」「リフレッシュ感」。[木]の心地よさをもっと感じてほしい床材です。

カーテン



- 生地への厚みによる豊富な空間を作ります。
- 高い遮光性や遮熱性、抗菌性といった機能に優れています。
- 形態安定加工だから美しさが長持ちします。

ロールスクリーン

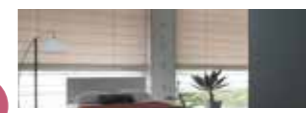

- 内窓(プラマードU)と同時に室内イメージを一新
- カーテンに比べてドレープの厚みがないため、お部屋を広く見せることができます。
- 防火性能に加え、UVカットなどの機能にも優れています。

室内ドア

引き戸なら、開閉もラクラク! アウトセット片引戸

- 壁にレールセットを取付けるアウトセット仕様
- 開閉のデッドスペースがないので出入りがラク
- 扉がゆっくり開閉する [Wソフトモーション]を装備

収納

ライフステージの変化に合わせて、収納を自由に+タス!

⑥タスボックス



オープン収納は、扉が付いていないので、すぐにモノを取り出してディスプレイが楽しめます。また通気性が良く、AV機器の熱を逃がしてくれます。

内窓・床・壁(耐震リフォーム)

天井や床を壊さずカンタン施工「耐震リモデル」なら省施工&省コストの「かべ大将」がおすすめ!

[ダイライト耐震かべ]かべ大将 住まいの強度をアップする耐震改修キット

1 かんたん3Step



2 床・天井をこわさずに壁の補強工事が可能



快適性アップ

万が一の地震に備えて、今お住まいの耐震性をもう一度見直してみませんか!

省エネ性アップ

かべ大将なら、大規模な工事が不要で住まいの耐震性を向上させ、断熱性を高めて、夏も冬も快適に冷暖房費&CO2を削減!

美しさアップ

クロス壁紙と床フローリングに張り替えてまるで新築のような美しさに!

カーテン



- ドレープカーテンと内窓(プラマードU)との組み合わせで、紫外線カット率と赤外線反射率アップ。
- 保温性の高いドレープカーテンは窓からの熱の出入りを抑制し、室内の暖房効率をアップします。

内装壁

エネルギーゼロで健やかな空気に! エコカラット



- トイレにこもるニオイを吸着
- 梅雨や夏場のジメジメを解消
- 優れた耐アンモニア性で変色しにくく拭き取りやすい仕様



キャビネット収納は、開き扉や引き出し収納が付いており、DVDプレーヤー、CD、ゲームソフトなどを十分に収納できます。扉の種類がスリット製、ガラス製であれば扉を開けたままリモコン操作ができます。また、扉があることで、内部にホコリが入りにくいという利点もあります。

変化する収納

家族の成長や生活の変化に合わせて扉やキャビネットを「タス」ことが可能。

自由にカスタマイズ

使い勝手に合わせて、パーツや機能を自由にカスタマイズできます。

カラーコーディネート

床材や室内ドアとのカラーコーディネートが可能です。